

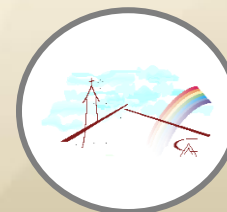

ANNOTAZIONI



Fondazione  
Giulio Moroni  
Centro Assistenza Anziani  
Onlus



# RSA APERTA

Residenza Sanitaria Assistenziale Aperta



AGGIORNAMENTO 01.01.2020

**FONDAZIONE GIULIO MORONI**

CENTRO ASSISTENZA ANZIANI ONLUS

Via Cardinal Ferrari, 4 – 21053 Castellanza (VA)

tel. 0331 502103 (2 linee) – Fax 0331 507785

P.IVA 01364330124 – Cod. Fiscale 81009930124 –

email: [amministrazione@fondazionemoroni.it](mailto:amministrazione@fondazionemoroni.it)



È un servizio deliberato dalla Regione Lombardia per la presa in carico di persone con diagnosi certificata di demenza e/o di anziani non autosufficienti di età pari o superiore a 75 anni, riconosciuti invalidi civili al 100%. In entrambi i casi deve essere presente almeno un caregiver nell'arco della giornata o della settimana.

La richiesta di attivazione per i cittadini di cui saranno verificati i requisiti essere presentata direttamente alla Fondazione Moroni tramite compilazione di apposito modulo ([www.fondazionemoroni.it](http://www.fondazionemoroni.it)). Verrà steso un piano di assistenza individualizzato (PAI) in base alla valutazione multidimensionale svolta al domicilio dal medico geriatra e da un'altra figura professionale della Fondazione al domicilio. Il PAI, condiviso con caregiver e/o assistito stabilisce la tipologia di interventi da erogare in funzione delle specifiche necessità emerse.



## Tariffe



### ATTIVITA' PRESSO IL CENTRO

L'utente potrà fruire un tempo di permanenza semiresidenziale al Centro variabile dalla mezza giornata alla giornata intera da lunedì a venerdì in tutti i periodi dell'anno esclusi festivi

RETTA PER SERVIZI ALBERGHIERI

**10 euro per mezza giornata**  
(9.00-12.00 o 13.30-17.00)

FAST

FACILITAZIONE ACCESSO SERVIZIO TRASPORTO

Tariffa mensile	
Residenti in Castellanza	
2 volte/settimana	52 euro
3 volte/settimana	75 euro
Non residenti	
2 volte/settimana	94 euro
3 volte/settimana	138 euro



### DOMICILIARE

Gli operatori si recheranno al domicilio dell'utente per erogare le prestazioni come descritte nel progetto di assistenza individualizzato.

**Per i servizi domiciliari, salvo casi particolari, non è previsto alcun onere a carico dell'utente**



### RESIDENZIALE

L'utente potrà soggiornare presso la nostra struttura per un periodo di ricovero temporaneo di durata non superiore ai 15 gg/anno ad un costo di 70 euro/die

**50 euro al giorno**  
per ricoveri di sollievo residenziali



## SERVIZI



### AREA SANITARIA

Favorire la presa in carico globale della fragilità clinica della persona affetta da demenza mediante l'integrazione delle figure mediche, infermieristiche ed assistenziali in collaborazione con i servizi territoriali. Vengono progettati specifici interventi sanitari che possono essere erogati sia al domicilio del paziente sia in struttura. Particolare rilievo è dato alla collaborazione con le U.V.A. di riferimento

CONSULENZE SPECIALISTICHE  
PRESTAZIONI INFERMIERISTICHE  
PRESTAZIONI ASSISTENZIALI  
INTEGRAZIONE CON I SERVIZI SANITARI

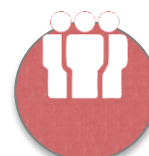

### AREA EDUCATIVA

Individuare azioni di intervento per comprendere la complessità della disabilità determinata dalla malattia e valorizzare le competenze presenti riducendo i comportamenti problematici e compensando il deficit cognitivo attraverso l'adattamento dello spazio fisico, delle persone che curano e delle attività che vengono proposte nel rispetto della continuità esistenziale

PROTESI EDUCATIVA DIRETTA ALLA PERSONA  
GRUPPI DI MUTUO AUTO AIUTO  
ADDESTRAMENTO CAREGIVER



### AREA RIABILITATIVA

La valutazione delle abilità funzionali residue e la loro valorizzazione è il centro dell'intervento riabilitativo di tipo protesico, tende a colmare un deficit causato dalla patologia: dalla necessità di mantenere attiva la deambulazione, tutelando il rischio di caduta, alla fase in cui si possono evidenziare difficoltà nella deglutizione o la necessità di prescrivere un ausilio per il movimento.

VALUTAZIONE PROTESICA INDIVIDUALE  
PROTESICA AMBIENTALE / DOMOTICA  
PROTESI RIABILITATIVA DIRETTA ALLA PERSONA



### SERVIZI AGGIUNTIVI

Sono servizi generali di supporto alla gestione domiciliare o semiresidenziale della fragilità cognitiva e funzionale.

TRASPORTI  
SERVIZIO MENSA  
MANUTENZIONI